

INITIATION À LA RECHERCHE

Master 1 IDSM

Iuliia Tkachenko

iuliia.tkachenko@univ-lyon2.fr

PRÉSENTATIONS SCIENTIFIQUE : LA CLASSE BEAMER

Documentations

- Documentations du LATEX

<https://ctan.crest.fr/tex-archive/macros/latex/contrib/beamer/doc/beameruserguide.pdf>

- Documentations d'Overleaf

<https://fr.overleaf.com/learn/latex/Beamer>

Overleaf guides

- Creating a document in Overleaf
- Uploading a project
- Copying a project
- Creating a project from a template
- Using the Overleaf project menu
- Using the Overleaf project menu
- Including images in Overleaf
- Exporting your work from Overleaf
- Working offline in Overleaf
- Using Track Changes in Overleaf
- Using bibliographies in Overleaf
- Sharing your work with others
- Using the History feature
- Debugging Compilation timeout errors
- How-to guides
- Guide to Overleaf's premium features

LaTeX Basics

- Creating your first LaTeX document
- Choosing a LaTeX Compiler
- Paragraphs and new lines
- Bold, italics and underlining
- Lists
- Errors

Beamer

Beamer is a powerful and flexible LaTeX class to create great looking presentations. This article outlines the basic steps to making a Beamer slideshow: creating the title page, adding a logo, highlighting important points, making a table of contents and adding effects to the slideshow.

Contents

1. Introduction
2. Beamer main features
 - 2.1. The title page
 - 2.2. Creating a table of contents
 - 2.3. Adding effects to a presentation
3. Highlighting important sentences/words
4. Customizing your presentation
 - 4.1. Themes and colorthemes
 - 4.1.1. Berkeley theme
 - 4.1.2. Copenhagen theme
 - 4.1.3. Using a colortheme
 - 4.2. Fonts
 - 4.2.1. Font sizes
 - 4.2.2. Font types
 - 4.3. Columns
5. Reference guide
6. Further reading

Beamer Presentation

[Open as Template](#) [View Source](#) [Voir le PDF](#)

Author Example by Overleaf
Last Updated 3 years ago
License Creative Commons CC BY 4.0
Abstract If you're looking to get started with a LaTeX presentation, this template is for you!

You can customise the look and feel of your presentation by choosing your preferred combination of **Theme and Color Theme**.

Click the image above to get started, and try changing the theme to "Madrid" to get the look shown.

For more hints and tips on creating presentations with Beamer, checkout [Part 3](#) of our free introduction to LaTeX course.

Your Presentation

You

Where You're From

Date of Presentation

Gallery — Beamer

Filters: All / Templates / Examples / Articles

Gallery Items tagged Beamer

Show all Gallery Items

- UPC Beamer Template**
A Beamer presentation template with the official L...
Ahmed Sabir
- HKUST BEAMER TEMPLATE**
This is an HKUST beamer template for academic re...
Boyang Zhang
- Beamer Presentation Weizmann Institute of Sci...**
This is a basic template for Beamer presentation fo...
Federico Brivio
- NWU Beamer Theme**
NWU Beamer Theme
John Doe
- ifj**
A title

Exemple (vraiment) minimal

```
\documentclass{beamer}
  \mode<presentation>
  \title{Ma première présentation}
  \author{L'auteur}
\begin{document}
  \begin{frame}
    \titlepage
  \end{frame}
  \begin{frame}[t]
    \frametitle{Le titre du premier transparent}
  \end{frame}
\end{document}
```

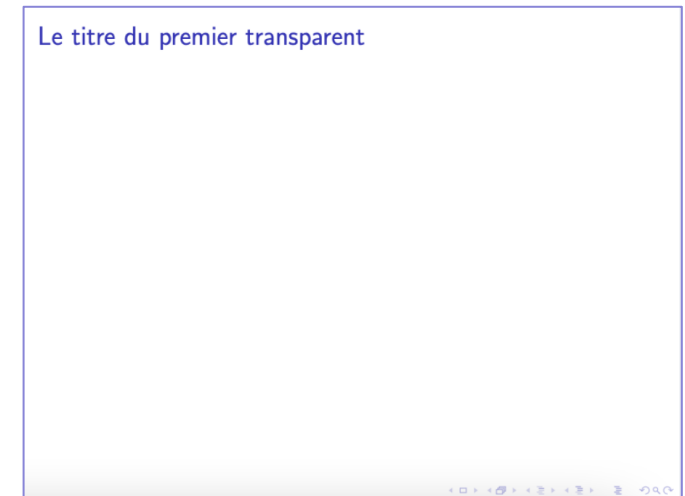

Exemple minimal

```
\documentclass{beamer}
  \usetheme{Warsaw}
  \mode<presentation>
  \title{Ma première présentation }
  \author{Iuliia Tkachenko}
\begin{document}
  \begin{frame}
    \titlepage
  \end{frame}
  \section{Première partie}
  \begin{frame}[t]
    \frametitle{Le titre du premier transparent}
  \end{frame}
\end{document}
```

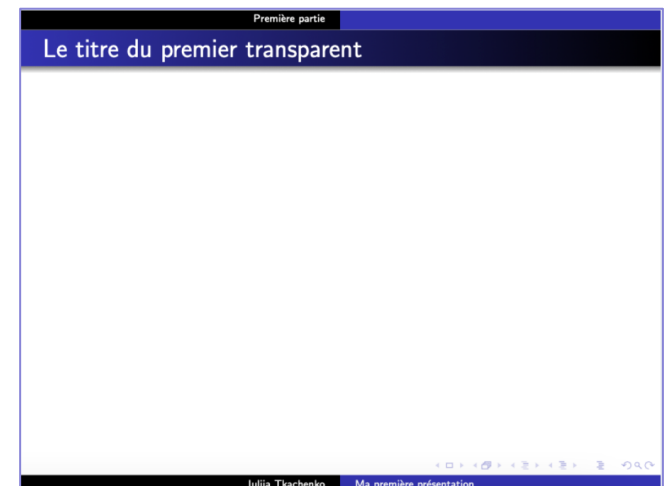
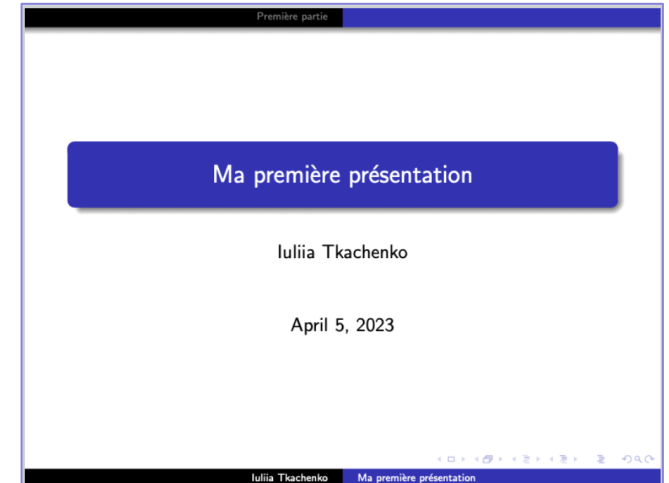

Exemple minimal

```
\documentclass{beamer}
```

```
\usetheme{Warsaw}
```

Les autres thèmes classiques de Beamer :

<http://mcclnews.free.fr/latex/beamergalerie/completsgalerie.html>

1. Thèmes sans barre de navigation
2. Thèmes avec un arbre de navigation
3. Thèmes avec un sommaire latéral
4. Thèmes avec un mini-cadre de navigation
5. Thèmes avec un sommaire des sections et sous-sections

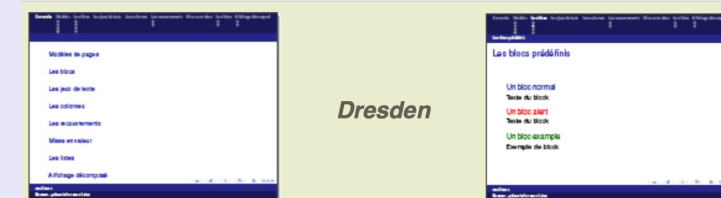
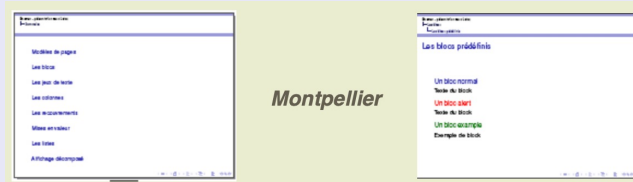
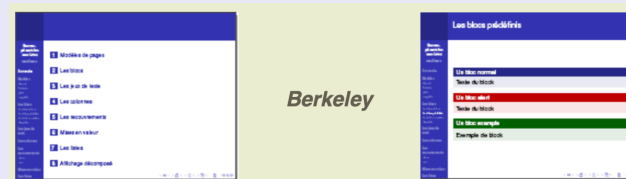
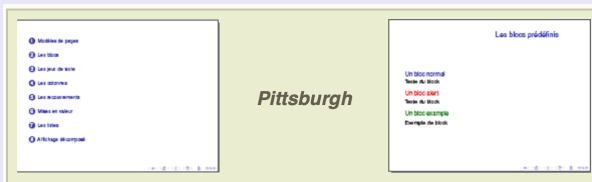

Table de matière (1/2)

```
\begin{frame}  
\frametitle{Plan}  
\tableofcontents  
\end{frame}
```

Table de matière (2/2)

```
\AtBeginSection[]  
{  
  \begin{frame}  
    \frametitle{Plan}  
    \tableofcontents[currentsection]  
  \end{frame}  
}
```

Plan

- 1 Première partie
- 2 Seconde partie

Julia Tkachenko Ma première présentation

Plan

- 1 Première partie
- 2 Seconde partie

Julia Tkachenko Ma première présentation

Découvrir des éléments au fur et à mesure

- Du texte révélé uniquement à partir du 4^e affichage du transparent, mais dont la place est réservée dès le départ.

```
\uncover<2-4>{texte}
```

- La même chose, sans réserver la place : `\only<2-4>{texte}`

- Pour des énumérations dont les éléments apparaissent les uns après les autres

(ici avec `\setbeamercovered{transparent}` dans le préambule) :

```
\begin{itemize}
  \item<1-1> texte 1
  \item<2-> texte 2
  \item<3-> texte 3
\end{itemize}
```

Découvrir des éléments au fur et à mesure

- Du texte révélé uniquement à partir du 4^e affichage du transparent, mais dont la place est réservé dès le départ.

```
\uncover<2-4>{texte}
```

- La même chose, sans réserver la place : `\only<2-4>{texte}`

- Pour des énumérations dont les éléments apparaissent les uns après les autres

(ici avec `\setbeamercovered{transparent}` dans le préambule) :

```
\begin{itemize}
  \item<1-1> texte 1
  \item<2-> texte 2
  \item<3-> texte 3
\end{itemize}
```

Découvrir des éléments au fur et à mesure

- Du texte révélé uniquement à partir du 4^e affichage du transparent, mais dont la place est réservé dès le départ.

```
\uncover<2-4>{texte}
```

- La même chose, sans réserver la place : `\only<2-4>{texte}`

- Pour des énumérations dont les éléments apparaissent les uns après les autres

(ici avec `\setbeamercovered{transparent}` dans le préambule) :

```
\begin{itemize}
  \item<1-1> texte 1
  \item<2-> texte 2
  \item<3-> texte 3
\end{itemize}
```

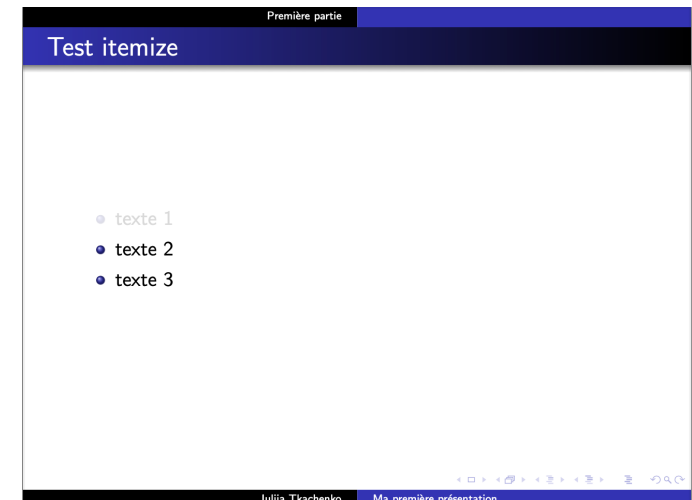

Blocs

```
\begin{block}{Remarque}
```

Ici on donne plus d'informations sur le sujet.

```
\end{block}
```

```
\begin{alertblock}{Alerte}
```

Ici la place pour alerte.

```
\end{alertblock}
```

```
\begin{exampleblock}{Exemple}
```

Ici on laisse la place pour l'exemple.

```
\end{exampleblock}
```

Autres environnements : `{theorem}`, `{definition}`, `{lemma}`, ...

- Remarque** (blue header): Ici on donne plus d'informations sur le sujet.
- Alerte** (red header): Ici la place pour alerte.
- Exemple** (green header): Ici on laisse la place pour l'exemple.

At the bottom of the slide, there is a navigation bar with icons and the text 'Luliia Tkachenko Ma première présentation'.

Colonnes

```
\begin{frame}{Test colonnes}
  \begin{columns}
    \column{0.45\linewidth}
    Colonne 1 \\
    Ici on place le texte pour le colonne 1.
    \column{0.45\linewidth}
    Colonne 2\\
    Ici on place le texte pour le colonne 2.
  \end{columns}
\end{frame}
```

Références

```
\begin{thebibliography}{10}
  \bibitem{Goldbach1742}[Goldbach, 1742]
    Christian Goldbach.
    \newblock A problem we should try to
    solve before the ISPN '43 deadline,
    \newblock\emph{Letter to Leonhard
    Euler}, 1742.
\end{thebibliography}
```

Test colonnes

Colonne 1

Ici on place le texte pour le
colonne 1.

Colonne 2

Ici on place le texte pour le
colonne 2.

[Goldbach, 1742] Christian Goldbach.

A problem we should try to solve before the ISPN '43 deadline,

Letter to Leonhard Euler, 1742.

Exercice

- Refaire la présentation du papier «CROSSING NUMBER FEATURES: FROM BIOMETRICS TO PRINTED CHARACTER MATCHING » de 5 diapositives + les diapositives titre et questions/contact
- Le Template à utiliser <https://fr.overleaf.com/articles/fairness-and-ungleichheitsaversion/jtwswxpwgnhc>
- La présentation et les images nécessaires sont en ligne sur la page du cours

CHALLENGES OF DOCUMENT INTEGRITY CHECK

P&S process impact

- Ink dispersion in the paper.
- Inhomogeneous lighting conditions during the acquisition.
- Re-sampling inherent to the P&S process.

(a) (b) (c) (d)

1

PROPOSED PIPELINE

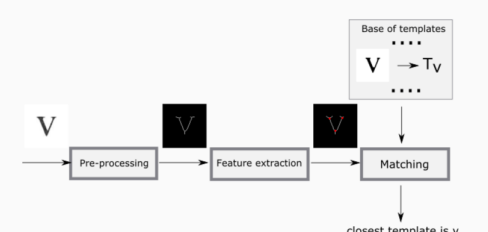

closest template is v

2

PRE-PROCESSING STEP

- Morphological operations
 - Pre-processing 1: opening with square structural element of size 3 × 3.
 - Pre-processing 2: 2 × 2 open-close operation.
- Binarization process
 - using classical Otsu thresholding method
- Thinning (skeletonization) process
 - using classical thinning method based on medial axis transform

(a) (b) (c)

3

SINGLE VS DOUBLE P&S PROCESS

	M ₁	M ₂	M ₃	SM ₁	SM ₂	SM ₃
Pre-processing 1						
P&S 300 dpi	91.92%	86.54%	84.62%	94.23%	82.69%	95.00%
P&S 600 dpi	95.77%	90.77%	73.46%	97.31%	86.15%	97.31%
double P&S 600 dpi	66.92%	65.77%	54.23%	73.08%	66.54%	74.23%
Pre-processing 2						
P&S 300 dpi	85.38%	86.15%	83.46%	84.62%	78.08%	88.08%
P&S 600 dpi	89.62%	88.85%	90.00%	90.00%	85.38%	91.15%
double P&S 600 dpi	78.08%	75.38%	76.54%	80.00%	70.77%	83.46%

Table: Percentage of correctly recognized characters using suggested crossing number comparison techniques.

4

Rendu noté

- Lire le papier donné et choisir des points clés de la publication
 - Liste des papiers attribués : https://perso.liris.cnrs.fr/itkachenko/public_html/liste_papiers.pdf
- Préparer la présentation de 5 diapositives + 2 diapositives (titre et contact/code/jeu de donnée).
- Envoyer par mail :
 1. Le fichier pdf avec la présentation.
 2. Le lien vers Overleaf avec le projet.
- **La date de dépôt : 01/05/2024**